



ビジョン策定・料金改定に係る 上下水道審議会 〈下水道事業〉



入間市

Iruma City

上下水道審議会

～目次～



1

下水道使用料改定率の再設定

2

下水道使用料体系の見直し

- 2-1 入間市の下水道使用料体系
- 2-2 入間市の水道料金体系
- 2-3 下水道使用料体系の見直し



3

下水道使用料の改定

- 3-1 下水道使用料の改定ケース
- 3-2 下水道使用料の改定率
- 3-3 下水道使用料改定

の検討結果

1. 下水道使用料改定率の再設定

3

前回示した財政シミュレーションの表では調査した距離数に対して、1/2の延長の管渠を改築する想定であったが、本市の過年度実績では改築を要する管渠の延長は調査した管渠の延長の1/4以下であったため、再計算を行った。

下水道使用料の改定率（再設定）

| 項目 | 改定率案 1 | 改定率案 2 | 改定率案 3 | 改定率案 4 |
|------------|------------------------------------|-------------------------------|-------------------------------|-------------------------------|
| 点検 | 28か所 (0.4百万円/年) | 28か所 (0.4百万円/年) | 28か所 (0.4百万円/年) | 28か所 (0.4百万円/年) |
| 調査 | 6.2km (14百万円/年) | 11.4km (26百万円/年) | 14.4km (33百万円/年) | 10.0km (22百万円/年) |
| 施設 改築 | 1.6km/年 (237百万円/年) | 2.9km/年 (453百万円/年) | 3.6km/年 (575百万円/年) | 2.5km/年 (400百万円/年) |
| 緊急度 割合※ | 0.77 | 0.25 | 0.00 | 0.38 |
| 総改築 年数 | 465km÷1.6km/年 ≒291年 | 465km÷2.9km/年 ≒160年 | 465km÷3.6km/年 ≒129年 | 465km÷2.5km/年 ≒186年 |
| 耐用 年数 | 管路施設の標準耐用年数：50年 管路施設の目標耐用年数：75年 | | | |
| 使用料 改定率 | 28% | 33% | 34% | 32% |

※緊急度割合：総延長に対する100年後の緊急度Ⅰ及び緊急度Ⅱの延長割合

1. 下水道使用料改定率の再設定

4

緊急度Ⅰ：速やかに措置が必要な場合

緊急度Ⅲ：簡易な対応により必要な措置を5年以上に延長できる

緊急度Ⅱ：簡易な対応により必要な措置を5年未満まで延長できる

劣化なし：対応は不要

改定率案2：対策緊急度の高い施設（緊急度Ⅰ）の対策を実施

事業費(千円 税抜額)

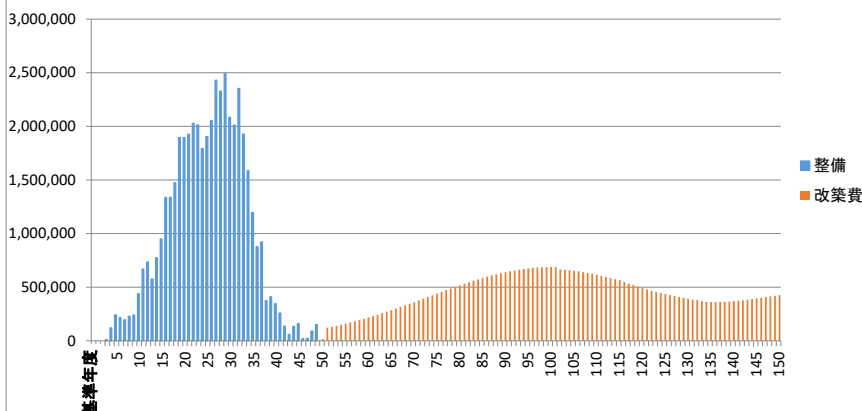

健全度割合(%)

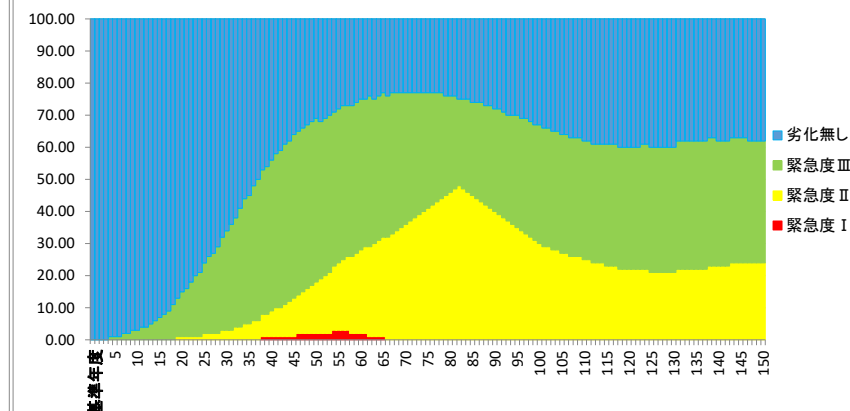

改定率案3：対策が必要な施設（緊急度ⅠおよびⅡ）の対策を実施

事業費(千円 税抜額)

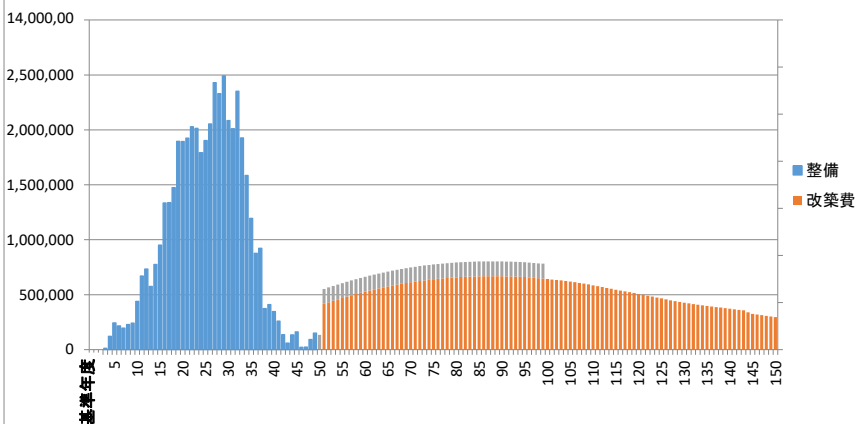

健全度割合(%)

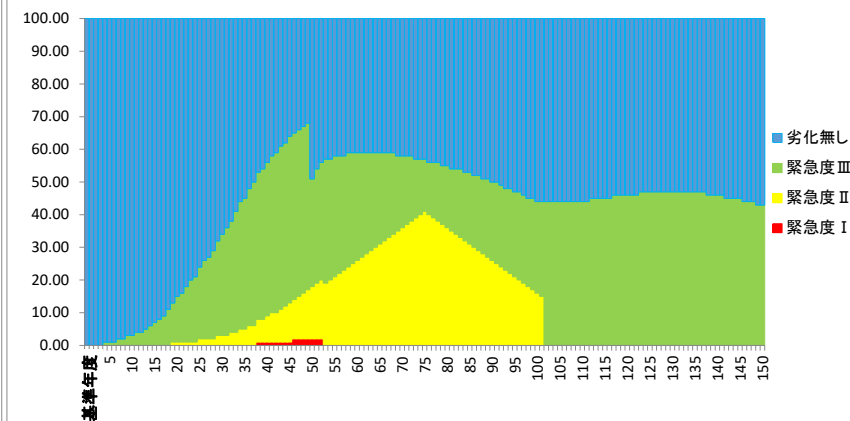

2-1 入間市の下水道使用料体系

現行の入間市の下水道使用料体系（2か月、税抜き）

| 使用料区分 | 汚水排除量（使用水量）：m ³ | 使用料基準額 |
|-------|--|-------------------------|
| 基本使用料 | 20m ³ まで | 1400円 |
| | 20m ³ を超え40m ³ までの分 | 1m ³ につき95円 |
| | 40m ³ を超え60m ³ までの分 | 1m ³ につき105円 |
| | 60m ³ を超え100m ³ までの分 | 1m ³ につき120円 |
| 従量使用料 | 100m ³ を超え200m ³ までの分 | 1m ³ につき130円 |
| | 200m ³ を超え400m ³ までの分 | 1m ³ につき145円 |
| | 400m ³ を超え1000m ³ までの分 | 1m ³ につき170円 |
| | 1000m ³ を超える分 | 1m ³ につき190円 |

20m³以下の使用者
に節水効果等が働
きににくい体系

2-3 下水道使用料体系の見直し（案）

1人あたりの下水道使用量は、6～8 m³/1か月程度であるため、単身世帯において節水効果が下水道使用料に反映される体系へ見直した。

見直しのベースとなる下水道使用料体系（2か月、税抜き）

| 使用料区分 | 汚水排除量（使用水量）：m ³ | 使用料基準額 |
|-------|--|-----------------------------|
| 基本使用料 | 10m³までの分 | 1,500円 |
| 従量使用料 | 10m³を超え20m³までの分 | 1m³につき50円 |
| | 20m ³ を超え40m ³ までの分 | 1m ³ につき95円 |
| | 40m ³ を超え60m ³ までの分 | 1m ³ につき105円 |
| | 60m ³ を超え100m ³ までの分 | 1m ³ につき120円 |
| | 100m ³ を超え200m ³ までの分 | 1m ³ につき130円 |
| | 200m ³ を超え400m ³ までの分 | 1m ³ につき145円 |
| | 400m ³ を超え1000m ³ までの分 | 1m ³ につき170円 |
| | 1000m ³ を超える分 | 1m ³ につき190円 |

2-3 下水道使用料体系の見直し（案）

下水道使用料体系：基本使用料の水量を 10m^3 として見直しを行った。

基本使用料：現行の $1,400\text{円} + 100\text{円}$ とした。

従量使用料： 20m^3 を超え 40m^3 までの分の区分の単価の約半分とした。

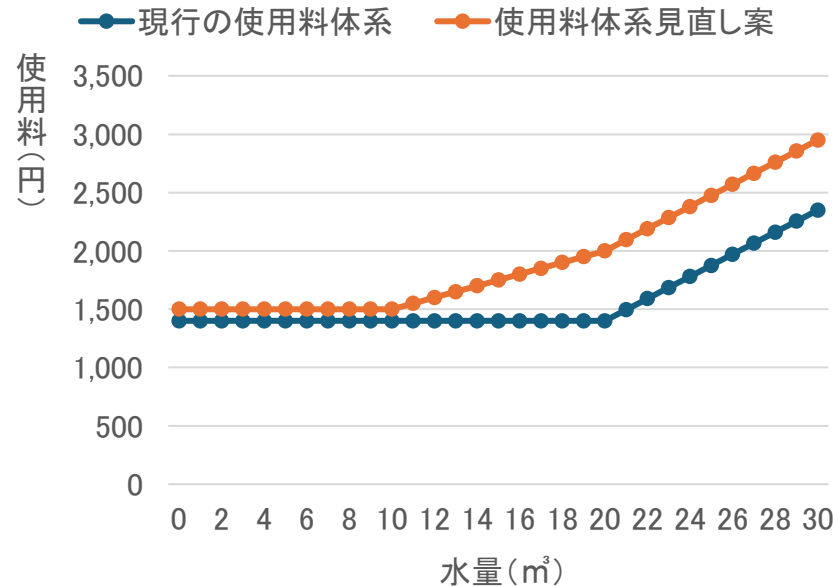

使用料の比較

3. 下水道使用料の改定

8

3-1 下水道使用料の改定ケース

下水道使用料の改定ケース

| 項目 | ケース1 | ケース2 | ケース3 | | | | | | | | | | | | | | | | | | | | | | | | | | | | | | | | | | | | | | | | | | | | | | | | | | | | | | | | | | | | |
|--|--|-------------------------------------|-------------|---------------------|--------|---|----------------------------|---|----------------------------|---|-----------------------------|--|-----------------------------|---|-----------------------------|---|-----------------------------|--|-----------------------------|------------------------------|-----------------------------|--|-------------------------------------|------------|---------------------|--------|---|----------------------------|---|----------------------------|---|-----------------------------|--|-----------------------------|---|-----------------------------|---|-----------------------------|--|-----------------------------|------------------------------|-----------------------------|--|-------------------------------------|------------|---------------------|--------|---|----------------------------|---|----------------------------|---|-----------------------------|--|-----------------------------|---|-----------------------------|---|-----------------------------|--|-----------------------------|------------------------------|-----------------------------|
| ケース概要 | 使用料収入の多い大口使用者区分の従量使用料に重みをつけて増額 | 排水需要の多い一般家庭等の区分の超過使用料に重みをつけて増額 | 従量使用料を同率で増額 | | | | | | | | | | | | | | | | | | | | | | | | | | | | | | | | | | | | | | | | | | | | | | | | | | | | | | | | | | | | |
| | <table><tr><th>汚水排除量 (使用水量) : m³</th><th>使用料 基準額</th></tr><tr><td>10m³まで</td><td>1,500円</td></tr><tr><td>10m³を超え 20m³までの分</td><td>1m³につき 50円</td></tr><tr><td>20m³を超え 40m³までの分</td><td>1m³につき 95円</td></tr><tr><td>40m³を超え 60m³までの分</td><td>1m³につき 105円</td></tr><tr><td>60m³を超え 100m³までの分</td><td>1m³につき 120円</td></tr><tr><td>100m³を超え 200m³までの分</td><td>1m³につき 130円</td></tr><tr><td>200m³を超え 400m³までの分</td><td>1m³につき 145円</td></tr><tr><td>400m³を超え 1000m³までの分</td><td>1m³につき 170円</td></tr><tr><td>1000m³を 超える分</td><td>1m³につき 190円</td></tr></table> | 汚水排除量 (使用水量) : m ³ | 使用料 基準額 | 10m ³ まで | 1,500円 | 10m ³ を超え 20m ³ までの分 | 1m ³ につき 50円 | 20m ³ を超え 40m ³ までの分 | 1m ³ につき 95円 | 40m ³ を超え 60m ³ までの分 | 1m ³ につき 105円 | 60m ³ を超え 100m ³ までの分 | 1m ³ につき 120円 | 100m ³ を超え 200m ³ までの分 | 1m ³ につき 130円 | 200m ³ を超え 400m ³ までの分 | 1m ³ につき 145円 | 400m ³ を超え 1000m ³ までの分 | 1m ³ につき 170円 | 1000m ³ を 超える分 | 1m ³ につき 190円 | <table><tr><th>汚水排除量 (使用水量) : m³</th><th>使用料 基準額</th></tr><tr><td>10m³まで</td><td>1,500円</td></tr><tr><td>10m³を超え 20m³までの分</td><td>1m³につき 50円</td></tr><tr><td>20m³を超え 40m³までの分</td><td>1m³につき 95円</td></tr><tr><td>40m³を超え 60m³までの分</td><td>1m³につき 105円</td></tr><tr><td>60m³を超え 100m³までの分</td><td>1m³につき 120円</td></tr><tr><td>100m³を超え 200m³までの分</td><td>1m³につき 130円</td></tr><tr><td>200m³を超え 400m³までの分</td><td>1m³につき 145円</td></tr><tr><td>400m³を超え 1000m³までの分</td><td>1m³につき 170円</td></tr><tr><td>1000m³を 超える分</td><td>1m³につき 190円</td></tr></table> | 汚水排除量 (使用水量) : m ³ | 使用料 基準額 | 10m ³ まで | 1,500円 | 10m ³ を超え 20m ³ までの分 | 1m ³ につき 50円 | 20m ³ を超え 40m ³ までの分 | 1m ³ につき 95円 | 40m ³ を超え 60m ³ までの分 | 1m ³ につき 105円 | 60m ³ を超え 100m ³ までの分 | 1m ³ につき 120円 | 100m ³ を超え 200m ³ までの分 | 1m ³ につき 130円 | 200m ³ を超え 400m ³ までの分 | 1m ³ につき 145円 | 400m ³ を超え 1000m ³ までの分 | 1m ³ につき 170円 | 1000m ³ を 超える分 | 1m ³ につき 190円 | <table><tr><th>汚水排除量 (使用水量) : m³</th><th>使用料 基準額</th></tr><tr><td>10m³まで</td><td>1,500円</td></tr><tr><td>10m³を超え 20m³までの分</td><td>1m³につき 50円</td></tr><tr><td>20m³を超え 40m³までの分</td><td>1m³につき 95円</td></tr><tr><td>40m³を超え 60m³までの分</td><td>1m³につき 105円</td></tr><tr><td>60m³を超え 100m³までの分</td><td>1m³につき 120円</td></tr><tr><td>100m³を超え 200m³までの分</td><td>1m³につき 130円</td></tr><tr><td>200m³を超え 400m³までの分</td><td>1m³につき 145円</td></tr><tr><td>400m³を超え 1000m³までの分</td><td>1m³につき 170円</td></tr><tr><td>1000m³を 超える分</td><td>1m³につき 190円</td></tr></table> | 汚水排除量 (使用水量) : m ³ | 使用料 基準額 | 10m ³ まで | 1,500円 | 10m ³ を超え 20m ³ までの分 | 1m ³ につき 50円 | 20m ³ を超え 40m ³ までの分 | 1m ³ につき 95円 | 40m ³ を超え 60m ³ までの分 | 1m ³ につき 105円 | 60m ³ を超え 100m ³ までの分 | 1m ³ につき 120円 | 100m ³ を超え 200m ³ までの分 | 1m ³ につき 130円 | 200m ³ を超え 400m ³ までの分 | 1m ³ につき 145円 | 400m ³ を超え 1000m ³ までの分 | 1m ³ につき 170円 | 1000m ³ を 超える分 | 1m ³ につき 190円 |
| 汚水排除量 (使用水量) : m ³ | 使用料 基準額 | | | | | | | | | | | | | | | | | | | | | | | | | | | | | | | | | | | | | | | | | | | | | | | | | | | | | | | | | | | | | | |
| 10m ³ まで | 1,500円 | | | | | | | | | | | | | | | | | | | | | | | | | | | | | | | | | | | | | | | | | | | | | | | | | | | | | | | | | | | | | | |
| 10m ³ を超え 20m ³ までの分 | 1m ³ につき 50円 | | | | | | | | | | | | | | | | | | | | | | | | | | | | | | | | | | | | | | | | | | | | | | | | | | | | | | | | | | | | | | |
| 20m ³ を超え 40m ³ までの分 | 1m ³ につき 95円 | | | | | | | | | | | | | | | | | | | | | | | | | | | | | | | | | | | | | | | | | | | | | | | | | | | | | | | | | | | | | | |
| 40m ³ を超え 60m ³ までの分 | 1m ³ につき 105円 | | | | | | | | | | | | | | | | | | | | | | | | | | | | | | | | | | | | | | | | | | | | | | | | | | | | | | | | | | | | | | |
| 60m ³ を超え 100m ³ までの分 | 1m ³ につき 120円 | | | | | | | | | | | | | | | | | | | | | | | | | | | | | | | | | | | | | | | | | | | | | | | | | | | | | | | | | | | | | | |
| 100m ³ を超え 200m ³ までの分 | 1m ³ につき 130円 | | | | | | | | | | | | | | | | | | | | | | | | | | | | | | | | | | | | | | | | | | | | | | | | | | | | | | | | | | | | | | |
| 200m ³ を超え 400m ³ までの分 | 1m ³ につき 145円 | | | | | | | | | | | | | | | | | | | | | | | | | | | | | | | | | | | | | | | | | | | | | | | | | | | | | | | | | | | | | | |
| 400m ³ を超え 1000m ³ までの分 | 1m ³ につき 170円 | | | | | | | | | | | | | | | | | | | | | | | | | | | | | | | | | | | | | | | | | | | | | | | | | | | | | | | | | | | | | | |
| 1000m ³ を 超える分 | 1m ³ につき 190円 | | | | | | | | | | | | | | | | | | | | | | | | | | | | | | | | | | | | | | | | | | | | | | | | | | | | | | | | | | | | | | |
| 汚水排除量 (使用水量) : m ³ | 使用料 基準額 | | | | | | | | | | | | | | | | | | | | | | | | | | | | | | | | | | | | | | | | | | | | | | | | | | | | | | | | | | | | | | |
| 10m ³ まで | 1,500円 | | | | | | | | | | | | | | | | | | | | | | | | | | | | | | | | | | | | | | | | | | | | | | | | | | | | | | | | | | | | | | |
| 10m ³ を超え 20m ³ までの分 | 1m ³ につき 50円 | | | | | | | | | | | | | | | | | | | | | | | | | | | | | | | | | | | | | | | | | | | | | | | | | | | | | | | | | | | | | | |
| 20m ³ を超え 40m ³ までの分 | 1m ³ につき 95円 | | | | | | | | | | | | | | | | | | | | | | | | | | | | | | | | | | | | | | | | | | | | | | | | | | | | | | | | | | | | | | |
| 40m ³ を超え 60m ³ までの分 | 1m ³ につき 105円 | | | | | | | | | | | | | | | | | | | | | | | | | | | | | | | | | | | | | | | | | | | | | | | | | | | | | | | | | | | | | | |
| 60m ³ を超え 100m ³ までの分 | 1m ³ につき 120円 | | | | | | | | | | | | | | | | | | | | | | | | | | | | | | | | | | | | | | | | | | | | | | | | | | | | | | | | | | | | | | |
| 100m ³ を超え 200m ³ までの分 | 1m ³ につき 130円 | | | | | | | | | | | | | | | | | | | | | | | | | | | | | | | | | | | | | | | | | | | | | | | | | | | | | | | | | | | | | | |
| 200m ³ を超え 400m ³ までの分 | 1m ³ につき 145円 | | | | | | | | | | | | | | | | | | | | | | | | | | | | | | | | | | | | | | | | | | | | | | | | | | | | | | | | | | | | | | |
| 400m ³ を超え 1000m ³ までの分 | 1m ³ につき 170円 | | | | | | | | | | | | | | | | | | | | | | | | | | | | | | | | | | | | | | | | | | | | | | | | | | | | | | | | | | | | | | |
| 1000m ³ を 超える分 | 1m ³ につき 190円 | | | | | | | | | | | | | | | | | | | | | | | | | | | | | | | | | | | | | | | | | | | | | | | | | | | | | | | | | | | | | | |
| 汚水排除量 (使用水量) : m ³ | 使用料 基準額 | | | | | | | | | | | | | | | | | | | | | | | | | | | | | | | | | | | | | | | | | | | | | | | | | | | | | | | | | | | | | | |
| 10m ³ まで | 1,500円 | | | | | | | | | | | | | | | | | | | | | | | | | | | | | | | | | | | | | | | | | | | | | | | | | | | | | | | | | | | | | | |
| 10m ³ を超え 20m ³ までの分 | 1m ³ につき 50円 | | | | | | | | | | | | | | | | | | | | | | | | | | | | | | | | | | | | | | | | | | | | | | | | | | | | | | | | | | | | | | |
| 20m ³ を超え 40m ³ までの分 | 1m ³ につき 95円 | | | | | | | | | | | | | | | | | | | | | | | | | | | | | | | | | | | | | | | | | | | | | | | | | | | | | | | | | | | | | | |
| 40m ³ を超え 60m ³ までの分 | 1m ³ につき 105円 | | | | | | | | | | | | | | | | | | | | | | | | | | | | | | | | | | | | | | | | | | | | | | | | | | | | | | | | | | | | | | |
| 60m ³ を超え 100m ³ までの分 | 1m ³ につき 120円 | | | | | | | | | | | | | | | | | | | | | | | | | | | | | | | | | | | | | | | | | | | | | | | | | | | | | | | | | | | | | | |
| 100m ³ を超え 200m ³ までの分 | 1m ³ につき 130円 | | | | | | | | | | | | | | | | | | | | | | | | | | | | | | | | | | | | | | | | | | | | | | | | | | | | | | | | | | | | | | |
| 200m ³ を超え 400m ³ までの分 | 1m ³ につき 145円 | | | | | | | | | | | | | | | | | | | | | | | | | | | | | | | | | | | | | | | | | | | | | | | | | | | | | | | | | | | | | | |
| 400m ³ を超え 1000m ³ までの分 | 1m ³ につき 170円 | | | | | | | | | | | | | | | | | | | | | | | | | | | | | | | | | | | | | | | | | | | | | | | | | | | | | | | | | | | | | | |
| 1000m ³ を 超える分 | 1m ³ につき 190円 | | | | | | | | | | | | | | | | | | | | | | | | | | | | | | | | | | | | | | | | | | | | | | | | | | | | | | | | | | | | | | |

3. 下水道使用料の改定

下水道使用料の改定ケース

| ¥ 項目 | ケース1 | ケース2 | ケース3 |
|-----------|--|---|----------------------------|
| ケース概要 | 使用料収入の多い大口使用者区分の従量使用料に重みをつけて増額 | 排水需要の多い一般家庭等の区分の超過使用料に重みをつけて増額 | 従量使用料を同率で増額 |
| 小口使用者への影響 | 改定の影響は少ない。 | 改定の影響は少ない。 | 改定の影響は少ない。 |
| 一般家庭への影響 | 負担微増となる。 | 負担増となる。 | 負担微増となる。 |
| 大口使用者への影響 | 負担増となる。事業者等に加え、学校、福祉施設への負担増となる。 | 負担微増となる。 | 負担微増となる。 |
| 水量変動への影響 | 従量使用料のみの増額であり、水量減少の影響は大きい。 | 従量使用料のみの増額であり、水量減少の影響は大きい。 | 従量使用料のみの増額であり、水量減少の影響は大きい。 |
| 施策への影響等 | 事業者への影響が大きく、企業誘致等の施策との調整が必要。 学校、福祉施設への影響も大きくなるため、教育、福祉の施策との調整が必要。 | 一般家庭等への影響が大きく、他都市からの移住誘致等の関連する施策との調整が必要。 事業者への影響もあるためケース2と同様となる。 | 特定の施策への影響は少ない。 |

3-2 下水道使用料改定の検討結果

ケース1：使用料収入の多い大口使用者区分の従量使用料を増額

①使用料体系改定案

下水道使用料体系（2か月、税抜き）

| 使用料区分 | 汚水排除量（使用水量）：m ³ | 使用料基準額 （改定前） | 使用料基準額 （改定後） | 改定倍率 |
|-------|--|-------------------------|-------------------------|------|
| 基本使用料 | 10m ³ までの分 | 1,400円 | 1,500円 | 1.07 |
| 従量使用料 | 10m ³ を超え20m ³ までの分 | --- | 1m ³ につき61円 | 新設 |
| | 20m ³ を超え40m ³ までの分 | 1m ³ につき95円 | 1m ³ につき116円 | 1.22 |
| | 40m ³ を超え60m ³ までの分 | 1m ³ につき105円 | 1m ³ につき128円 | 1.22 |
| | 60m ³ を超え100m ³ までの分 | 1m ³ につき120円 | 1m ³ につき146円 | 1.22 |
| | 100m ³ を超え200m ³ までの分 | 1m ³ につき130円 | 1m ³ につき215円 | 1.65 |
| | 200m ³ を超え400m ³ までの分 | 1m ³ につき145円 | 1m ³ につき239円 | 1.65 |
| | 400m ³ を超え1000m ³ までの分 | 1m ³ につき170円 | 1m ³ につき281円 | 1.65 |
| | 1000m ³ を超える分 | 1m ³ につき190円 | 1m ³ につき314円 | 1.65 |

②基本使用料と従量使用料の割合【ケース1】

基本使用料と従量使用料の割合

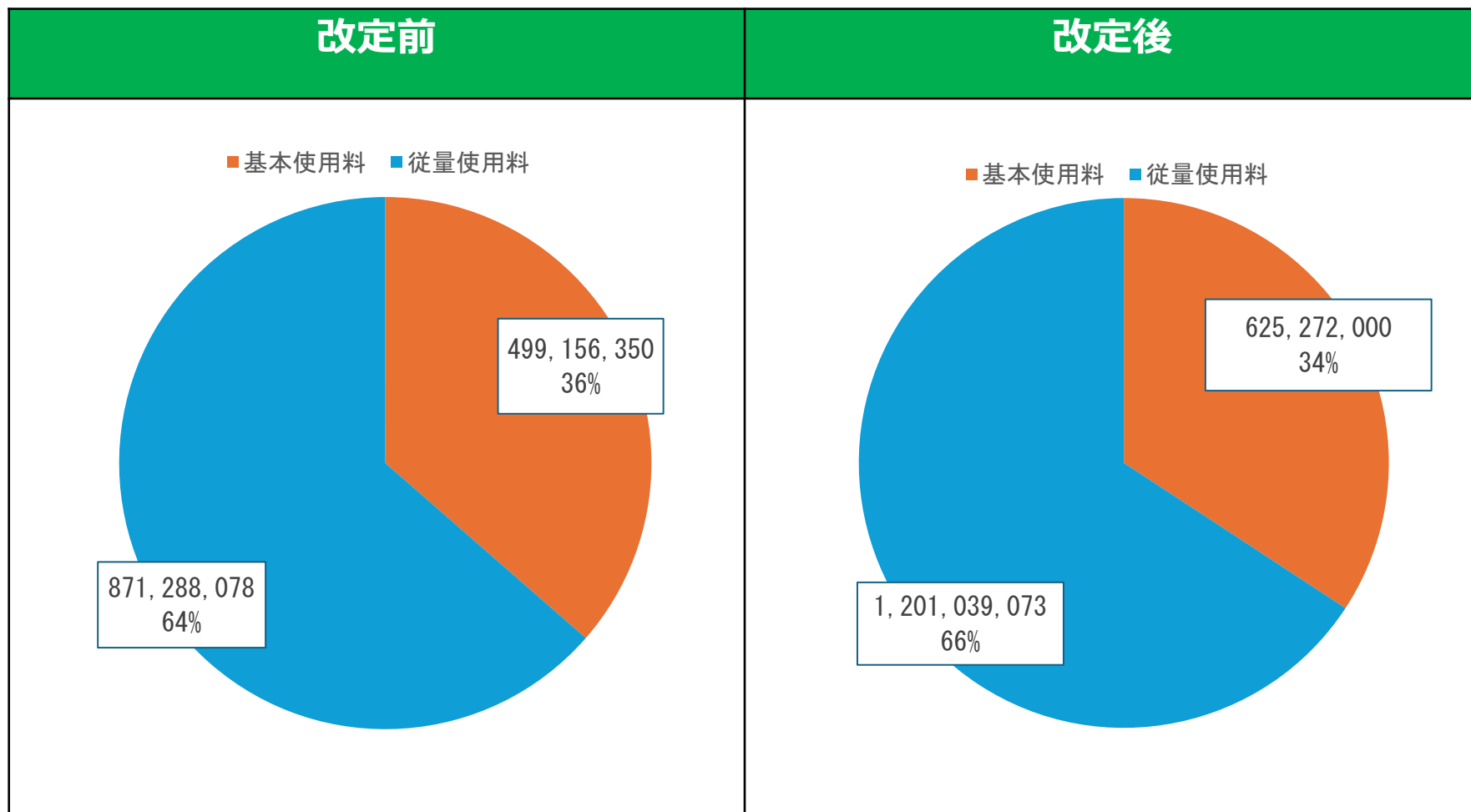

③主な水量における改定の影響【ケース1】

【20m³/2か月の使用者】

1,400円 ⇒ 2,110円 (増額 710円)
51%増

【40m³/2か月の使用者】

3,300円 ⇒ 4,430円 (増額 1,130円)
34%増

【80m³/2か月の使用者】

7,800円 ⇒ 9,910円 (増額 2,110円)
27%増

【2000m³/2か月の使用者】

344,200円 ⇒ 564,730円 (増額 220,530円)
64%増

3-2 下水道使用料改定の検討結果

ケース2：排水需要の多い一般家庭等の区分の超過使用料を増額

①使用料体系改定案

下水道使用料体系（2か月、税抜き）

| 使用料区分 | 汚水排除量（使用水量）：m ³ | 使用料基準額 （改定前） | 使用料基準額 （改定後） | 改定倍率 |
|-------|--|-------------------------|-------------------------|------|
| 基本使用料 | 10m ³ までの分 | 1,400円 | 1,500円 | 1.07 |
| 従量使用料 | 10m ³ を超え20m ³ までの分 | --- | 1m ³ につき60円 | 新設 |
| | 20m ³ を超え40m ³ までの分 | 1m ³ につき95円 | 1m ³ につき140円 | 1.47 |
| | 40m ³ を超え60m ³ までの分 | 1m ³ につき105円 | 1m ³ につき150円 | 1.43 |
| | 60m ³ を超え100m ³ までの分 | 1m ³ につき120円 | 1m ³ につき152円 | 1.27 |
| | 100m ³ を超え200m ³ までの分 | 1m ³ につき130円 | 1m ³ につき153円 | 1.20 |
| | 200m ³ を超え400m ³ までの分 | 1m ³ につき145円 | 1m ³ につき174円 | 1.20 |
| | 400m ³ を超え1000m ³ までの分 | 1m ³ につき170円 | 1m ³ につき204円 | 1.20 |
| | 1000m ³ を超える分 | 1m ³ につき190円 | 1m ³ につき228円 | 1.20 |

②基本使用料と従量使用料の割合【ケース2】

基本使用料と従量使用料の割合

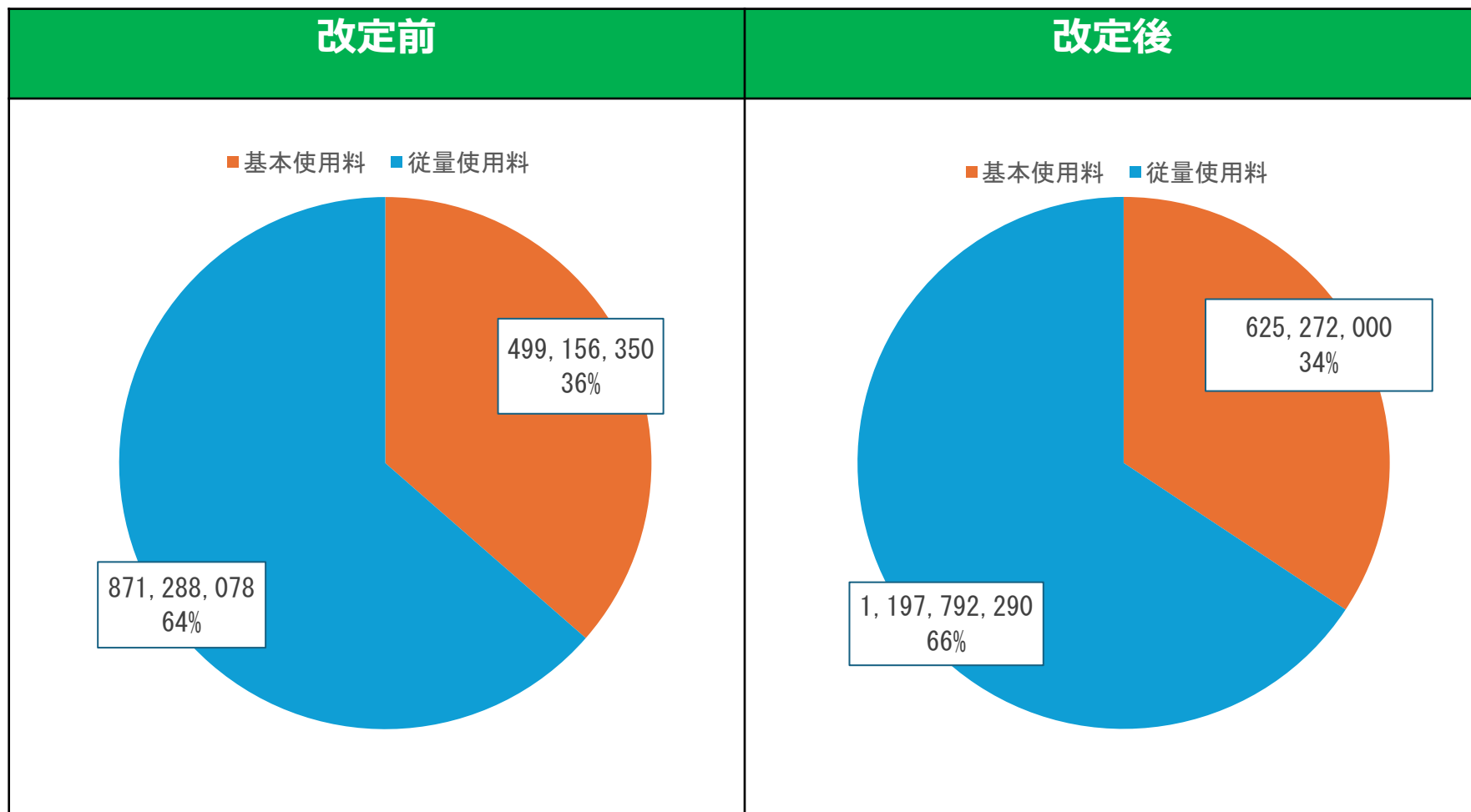

③主な水量における改定の影響【ケース2】

【20m³/2か月の使用者】

1,400円 ⇒ 2,100円 (増額 700円)
50%増

【40m³/2か月の使用者】

3,300円 ⇒ 4,900円 (増額 1,600円)
48%増

【80m³/2か月の使用者】

7,800円 ⇒ 10,940円 (増額 3,140円)
40%増

【2000m³/2か月の使用者】

344,200円 ⇒ 414,480円 (増額 70,280円)
20%増

3-2 下水道使用料改定の検討結果

ケース3：従量使用料を同率で増額

①使用料体系改定案

下水道使用料体系（2か月、税抜き）

| 使用料区分 | 汚水排除量（使用水量）：m ³ | 使用料基準額 （改定前） | 使用料基準額 （改定後） | 改定倍率 |
|-------|--|-------------------------|-------------------------|------|
| 基本使用料 | 10m ³ までの分 | 1,400円 | 1,500円 | 1.07 |
| 従量使用料 | 10m ³ を超え20m ³ までの分 | --- | 1m ³ につき67円 | 新設 |
| | 20m ³ を超え40m ³ までの分 | 1m ³ につき95円 | 1m ³ につき127円 | 1.34 |
| | 40m ³ を超え60m ³ までの分 | 1m ³ につき105円 | 1m ³ につき141円 | 1.34 |
| | 60m ³ を超え100m ³ までの分 | 1m ³ につき120円 | 1m ³ につき161円 | 1.34 |
| | 100m ³ を超え200m ³ までの分 | 1m ³ につき130円 | 1m ³ につき174円 | 1.34 |
| | 200m ³ を超え400m ³ までの分 | 1m ³ につき145円 | 1m ³ につき194円 | 1.34 |
| | 400m ³ を超え1000m ³ までの分 | 1m ³ につき170円 | 1m ³ につき228円 | 1.34 |
| | 1000m ³ を超える分 | 1m ³ につき190円 | 1m ³ につき255円 | 1.34 |

②基本使用料と従量使用料の割合【ケース3】

基本使用料と従量使用料の割合

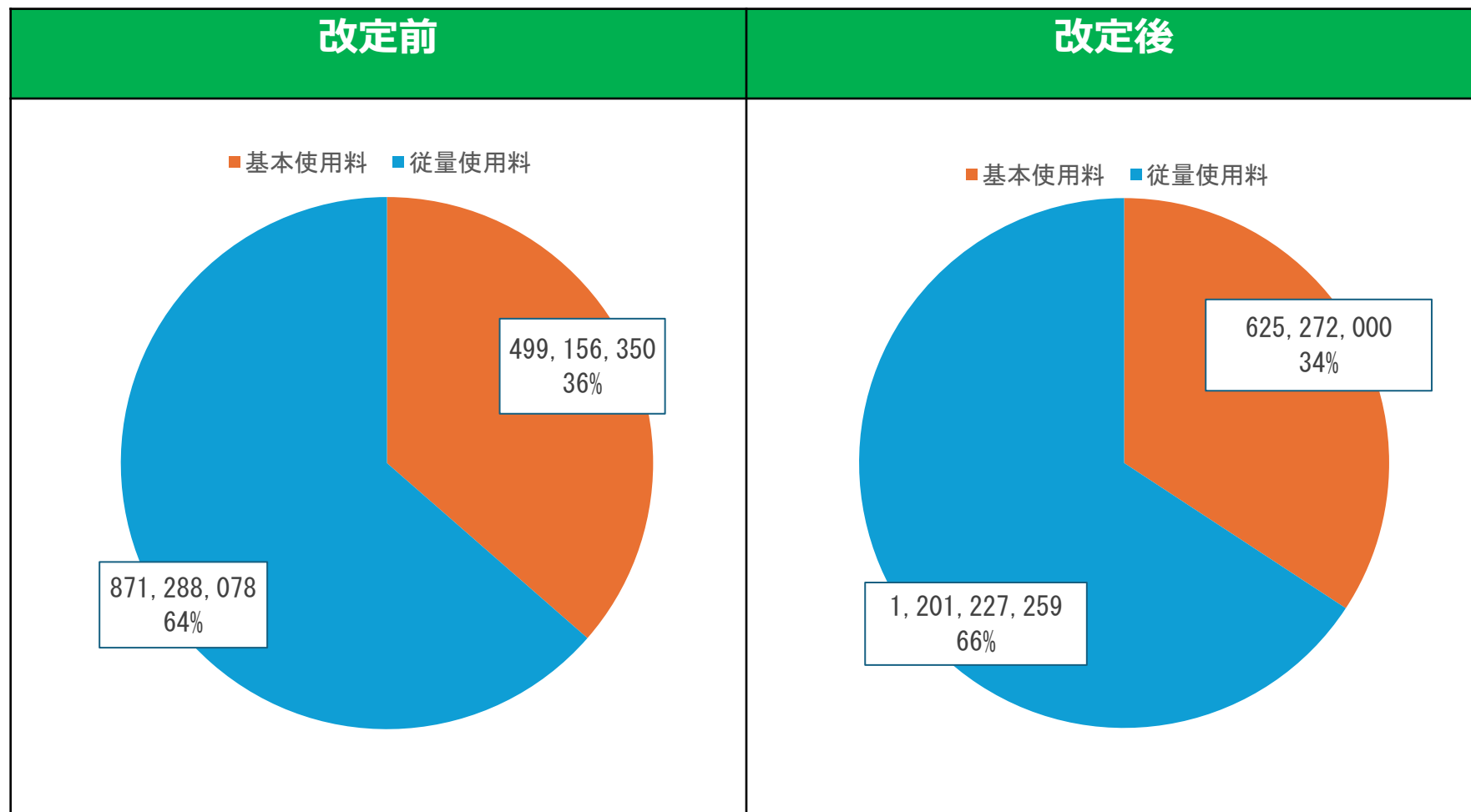

③主な水量における改定の影響【ケース3】

【20m³/2か月の使用者】

1,400円 ⇒ 2,170円 (増額 770円)
55%増

【40m³/2か月の使用者】

3,300円 ⇒ 4,710円 (増額 1,410円)
43%増

【80m³/2か月の使用者】

7,800円 ⇒ 10,750円 (増額 2,950円)
38%増

【2000m³/2か月の使用者】

344,200円 ⇒ 461,970円 (増額 117,770円)
34%増